

ΠΕΡΙΦΕΡΕΙΑΚΗ ΔΙΝΣΗ ΕΚΠΑΙΔΕΥΣΗΣ
ΑΝ. ΜΑΚΕΔΟΝΙΑΣ & ΘΡΑΚΗΣ
ΠΡΩΤΟΚΟΛΛΗΘΗΚΕ

Αριθ. Πρωτ.: 8342
Κομοτηνή 18-10-2016

ΠΡΟΣ:

Πίνακας Αποδεκτών

ΚΟΙΝ.:

Γ: ΣΩΜΑ ΣΤΡΑΤΟΥ
«ΜΕΓΑΣ ΑΛΕΞΑΝΔΡΟΣ»
Β' ΚΛΑΔΟΣ
ΔΙΝΣΗ ΠΟΛΙΤΙΚΟ-
ΣΤΡΑΤΙΩΤΙΚΗΣ ΣΥΝΕΡΓΑΣΙΑΣ
ΤΜΗΜΑ ΣΧΕΣΕΩΝ ΜΕ ΚΟΙΝΟ
Τηλέφ.: 3356
Φ.460/92/37188
Σ.5761
Θεσσαλονίκη, 10 Οκτ 16

ΘΕΜΑ: Σχέσεις με το Κοινό (Επισκέψεις σε Στρατιωτικά Μουσεία)

1. Σας γνωρίζουμε ότι στην Περιοχή Ευθύνης του Γ' Σώματος Στρατού λειτουργούν Στρατιωτικά Μουσεία, τα οποία καταγράφουν διάφορες ιστορικές περιόδους της νεότερης πολεμικής ιστορίας των Ελλήνων. Τα εν λόγω Μουσεία δύνανται να χρησιμοποιηθούν ως πηγή εμπλουτισμού των γνώσεων που λαμβάνουν οι μαθητές-τριες από τα σχολικά βιβλία, καθώς και ως μέσο διαδραστικής διδασκαλίας των ιστορικών γεγονότων της Ελλάδας.

2. Προκειμένου τα σχολεία να ενημερωθούν λεπτομερώς για τη θέση των Στρατιωτικών Μουσείων, την ιστορική περίοδο που καλύπτουν, αλλά και τις δυνατότητες τους, κρίνεται σκόπιμη η κοινοποίηση των στοιχείων τους, ανά Περιφέρεια. Συγκεκριμένα:

α. ΠΕΡΙΦΕΡΕΙΑ ΚΕΝΤΡΙΚΗΣ ΜΑΚΕΔΟΝΙΑΣ

(1) Στρατιωτικό Μουσείο Βαλκανικών Πολέμων

(α) Το μουσείο Βαλκανικών Πολέμων στεγάζεται σε ιστορική έπαυλη. Βρίσκεται στο χωριό Γέφυρα, σε χώρο που είναι χαρακτηρισμένος ως ιστορικός, γνωστός ως αγρόκτημα «ΤΟΨΙΝ» και περιλαμβάνει εκτός του κεντρικού κτηρίου αποθήκες, στάβλους, περισσότερα, σιδηρουργείο, δεξαμενή νερού κ.α.

(β) Στο κτήριο εγκαταστάθηκε το Γενικό Στρατηγείο του Ελληνικού Στρατού από την 24^η Οκτωβρίου έως και την 27^η Οκτ 12. Σε αυτόν τον χώρο χαράχθηκαν τα τελικά επιτελικά σχέδια που οδήγησαν στην απελευθέρωση της Θεσσαλονίκης και πραγματοποιήθηκαν οι διαπραγματεύσεις μεταξύ του Έλληνα Αρχιστρατήγου Κων/νου και του Τούρκου Διοικητή Χασάν Ταχσίν Πασά, με αποτέλεσμα την παράδοση της Θεσσαλονίκης στον Ελληνικό Στρατό, στις 26 Οκτωβρίου 1912.

(γ) Εντός του μουσείου εκτίθενται παλιά έπιπλα, πίνακες, όπλα, ξίφη, μέταλλα ανδρείας, στρατιωτικές στολές και άλλα κειμήλια των Βαλκανικών Πολέμων του Ελληνικού, Τουρκικού, Βουλγαρικού, Σερβικού, Μαυροβούνιου και Ρουμανικού Στρατού. Το μουσείο συνδυάζει τη ψυχαγωγία, καθώς περιλαμβάνει περιφραγμένο ασύλλιο με τραπεζοκαθίσματα, με τη βιωματική εκμάθηση των καθοριστικών για την περιοχή γεγονότων, τα οποία διαδραματίστηκαν κατά την περίοδο των Βαλκανικών Πολέμων. Τα Ιστορικά

γεγονότα αναπτύσσονται εκτενώς από ξεναγό της Στρατιωτικής Υπηρεσίας, συνοδευόμενα από πλούσιο φωτογραφικό υλικό, πλήθος εκθεμάτων και προβολή οπτικοακουστικού υλικού, εντός διαμορφωμένης αίθουσας, διάρκειας 17 λεπτών. Επιπρόσθετα, στον χώρο του μουσείου λειτουργεί περίπτερο για την πώληση αναμνηστικών ειδών και κυλικείο.

(δ) Η έδρα του Μουσείου Βαλκανικών Πολέμων βρίσκεται στο χωριό Γέφυρα του Δήμου Χαλκηδόνας του Ν. Θεσσαλονίκης (23^ο χλμ. Θεσ/νίκης – Έδεσσας). Η απόσταση από την πόλη της Θεσσαλονίκης είναι 30 χλμ. και ο χρόνος κίνησης 30 λεπτά περίπου. Το μουσείο είναι ανοιχτό καθημερινά (εκτός αργιών) από 09:00 έως 14:00. Τηλέφωνα επικοινωνίας: 2310 716000 και 6938286608. Η είσοδος είναι ελεύθερη.

(2) Στρατιωτικό Μουσείο Γιαννιτών

(α) Το Στρατιωτικό Μουσείο Γιαννιτών βρίσκεται στο κέντρο του πεζόδρομου της πόλης των Γιαννιτών (οδός Ελευθερίου Βενιζέλου 81) και στεγάζεται στο ισόγειο του κτηρίου της πρώην Λέσχης Αξιωματικών Φρουράς Γιαννιτών, σ' ένα χώρο περίπου 70 τμ. Η απόσταση του Στρατιωτικού Μουσείου από το κέντρο της Θεσ/νίκης, μέσω της Εθνικής Οδού Θεσσαλονίκης – Έδεσσας – Φλώρινας, είναι 55 χλμ. (35 λεπτά), ενώ από την πόλη της Έδεσσας, είναι 36 χλμ. (25 λεπτά).

(β) Στα εκθέματα του μουσείου περιλαμβάνονται κείμενα, φωτογραφίες και κειμήλια τοποθετημένα σε K-PLAST, προθήκες και ανθρώπινα ομοιώματα. Μέσω αυτών των εκθεμάτων γίνεται αναφορά στους στρατούς της Συμμαχίας των 4 Χριστιανικών Κρατών (Ελλάδα, Βουλγαρία Σερβία και Μαυροβούνιο) καθώς και στον Τούρκικο στρατό. Μετά το πέρας της ξενάγησης, η οποία πραγματοποιείται από το προσωπικό της Στρατιωτικής Υπηρεσίας, ακολουθεί ολιγόλεπτη προβολή DVD, ώστε ο επισκέπτης να διαμορφώσει μια πλήρη εικόνα των στρατιωτικών αγώνων της εποχής και να αποκομίσει πληροφορίες που σχετίζονται με τον οπλισμό, τις στολές, τον εξοπλισμό, τα παράσημα, τα μετάλλια, τις φωτογραφίες, τα επιστολικά δελτάρια, τα αποκόμματα εφημερίδων κ.α.

(γ) Στον χώρο του Στρατιωτικού Μουσείου Γιαννιτών πραγματοποιείται αναδρομή στον Μακεδονικό Αγώνα, κυρίως εστιασμένη στη Μάχη του Βάλτου των Γιαννιτών (1904 – 1908), καθώς επίσης και στον Α' Βαλκανικό Πόλεμο (1912 – 1913), με ιδιαίτερη αναφορά, στη Μάχη των Γιαννιτών (19 - 20 Οκτ 1912).

(δ) Η είσοδος στο Μουσείο είναι ελεύθερη. Τηλέφωνο επικοινωνίας: 23820 27039.

(3) Οχυρό «ΡΟΥΠΕΛ»

(α) Βρίσκεται λίγα χιλιόμετρα βορείως της πόλης του Σιδηροκάστρου, στο δρόμο προς τον Προμαχώνα και τα Ελληνοβουλγαρικά σύνορα. Στο οχυρό «ΡΟΥΠΕΛ», αλλά και ολόκληρης της ονομαζόμενης «Γραμμής Μεταξά», γράφτηκε μια από τις σημαντικότερες σελίδες δόξας, που κοσμούν το

βιβλίο της ένδοξης ελληνικής ιστορίας, όταν, τον Απρίλιο του 1941 οι Γερμανοί δεν κατάφεραν να διανοίξουν την ομώνυμη στενωπό, με αποτέλεσμα να εισέλθουν στην Ελλάδα από τη Γιουγκοσλαβία και την κοιλάδα του Αξιού.

(β) Στο οχυρό «ΡΟΥΠΕΛ» αξιοποιήθηκε ένα μέρος των στοών, κατασκευάστηκε μνημείο στη μνήμη των πολεμιστών που χάθηκαν εκεί το 1941 και οικοδομήθηκε το ομώνυμο μουσείο στο οποίο και εκτίθενται κειμήλια του Β΄ Παγκοσμίου Πολέμου.

(γ) Οι ξεναγοί είναι Αξιωματικοί του Στρατού Ξηράς ή οπλίτες με πανεπιστημιακή εκπαίδευση. Στον χώρο υπάρχει αναψυκτήριο, από το οποίο οι επισκέπτες μπορούν να προμηθευτούν είδη κυλικείου σε χαμηλές τιμές και αναμνηστικά.

(δ) Οι ώρες επίσκεψης είναι από 09:00 έως 13:30 καθημερινά (συμπεριλαμβάνονται τα Σαββατοκύριακα και οι αργίες). Τους θερινούς μήνες είναι ανοιχτά και το απόγευμα, από 17:30 έως 20:00. Για τον προγραμματισμό επισκέψεων απαιτείται ενημέρωση του 2^{ου} ΕΓ του 10 Συντάγματος. Τηλέφωνο επικοινωνίας: 23210 95270 – 6936963853.

(4) Οχυρό «ΙΣΤΙΜΠΕΗ»

(α) Βρίσκεται στο όρος Κερκίνη (Μπέλλες), σε υψόμετρο 1339 μέτρα, 15 χλμ. από το Νέο Πετρίτσι και 50 χλμ. από τις Σέρρες. Τους χειμερινούς μήνες η πρόσβαση ενδέχεται να παρουσιάζει δυσκολίες.

(β) Η επίσκεψη περιλαμβάνει εξιστόρηση της μάχης εναντίον των Γερμανών, τον Απρίλιο του 1941, ξενάγηση στις στοές του οχυρού, παρουσίαση των εκθεμάτων στο μουσείο και παρακολούθηση οπτικοακουστικού υλικού σε ανάγλυφο χάρτη με την εξέλιξη της μάχης. Η διάρκειά της είναι 1 έως 2 ώρες.

(γ) Οι ώρες επίσκεψης είναι από 09:00 έως 13:30 καθημερινά (συμπεριλαμβάνονται τα Σαββατοκύριακα και οι αργίες). Τους θερινούς μήνες παραμένει ανοιχτό και το απόγευμα, από 17:30 έως 20:00. Για τον προγραμματισμό επισκέψεων απαιτείται ενημέρωση του 2^{ου} ΕΓ του 10 Συντάγματος, τουλάχιστον 20 μέρες νωρίτερα. Τηλέφωνο επικοινωνίας: 23210 95270.

(5) Οχυρό «ΛΙΣΣΕ»

(α) Βρίσκεται στο υψίπεδο Κάτω Νευροκοπίου, δίπλα στο χωριό Οχυρό. Απέχει 5,5 χλμ. από το Κάτω Νευροκόπι και 40 χλμ. από τη Δράμα.

(β) Η επίσκεψη περιλαμβάνει εξιστόρηση της μάχης εναντίον των Γερμανών, τον Απρίλιο του 1941, ξενάγηση στις στοές του οχυρού και παρουσίαση των εκθεμάτων στο μουσείο. Η διάρκειά της είναι 1 έως 2 ώρες.

(γ) Πρόσφατα ο Δήμος Κ. Νευροκοπίου αξιοποίησε την επισκέψιμη στοά του οχυρού με την εγκατάσταση παιγνίου, με την ονομασία «Follow the Fox». Το παίγνιο αναφέρεται στις 4 μέρες αγώνα του οχυρού κατά των Γερμανών, σε χρόνο 1:3 (μία ώρα πραγματικού χρόνου, 3 ώρες χρόνος μάχης). Το παίγνιο υποστηρίζεται με υλικό υψηλής τεχνολογίας (τηλεοράσεις, ηλεκτρονικοί υπολογιστές κ.λ.π.) που δίνουν τη δυνατότητα προσομοίωσης στις συνθήκες του πολέμου του '41. Το πρόγραμμα θα λειτουργήσει με ευθύνη του Δήμου Κ. Νευροκοπίου και αναμένεται να είναι έτοιμο εντός του έτους.

(δ) Για τον προγραμματισμό επισκέψεων απαιτείται ενημέρωση του 2^{ου} ΕΓ του 10 Συντάγματος. Τηλέφωνο επικοινωνίας: 23210 95270 – 25230 22224.

(6) Μουσείο – Μνημείο Μάχης ΛΑΧΑΝΑ

(α) Βρίσκεται στο ομώνυμο χωριό, σε απόσταση 40 χλμ. από τις Σέρρες και 48 χλμ. από τη Θεσσαλονίκη. Κατασκευάστηκε σε ανάμνηση της μεγάλης μάχης του Β' Βαλκανικού πολέμου (19 - 21 Ιουνίου 1913) που, σε συνδυασμό με τη μάχη του Κιλκίς, άνοιξε το δρόμο στον Ελληνικό Στρατό για την απελευθέρωση της Ανατολικής Μακεδονίας και της Θράκης.

(β) Η επίσκεψη περιλαμβάνει εξιστόρηση της μάχης, ενημέρωση στο μνημείο του λόφου, παρουσίαση των εκθεμάτων στο μουσείο και παρακολούθηση πλούσιου οπτικοακουστικού υλικού σε ανάγλυφο χάρτη με την εξέλιξη της μάχης. Η διάρκειά της είναι 1 έως 2 ώρες. Μπορεί να συνδυαστεί με επίσκεψη στον τάφο του Σχη Παπακυριαζή (στο σημείο που έπεσε νεκρός), στο ελληνικό νεκροταφείο του Β' Βαλκανικού Πολέμου και στο συμμαχικό νεκροταφείο του Α' Παγκοσμίου Πολέμου. Η διάρκειά της είναι 1 έως 2 ώρες.

(γ) Το Μουσείο – Μνημείο, είναι ανοιχτό κάθε Κυριακή, από 09:00 έως 13:30. Μπορεί να δεχτεί επισκέπτες και άλλες μέρες της εβδομάδας, κατόπιν συνεννόησης. Τηλέφωνο επικοινωνίας: 23210 95270 – 23210 95321.

β. ΠΕΡΙΦΕΡΕΙΑ ΗΠΕΙΡΟΥ

(1) Μουσείο Πολέμου 1912 - 1913 (Χάνι Εμίν Αγά)

(α) Το ΧΑΝΙ ΕΜΙΝ ΑΓΑ βρίσκεται στον νομό Ιωαννίνων, στο Δήμο Αγίου Δημητρίου και ειδικότερα στο 29 χιλιόμετρο της Εθνικής Οδού Ιωαννίνων – Αθηνών.

(β) Στα εκθέματα του μουσείου, περιλαμβάνονται ξίφη και οπλισμός, πίνακες ζωγραφικής, καθώς και μακέτα αναπαράστασης της Μάχης του Μπιζανίου (1913), με το σύστημα «ήχος και φως».

(γ) Το χειμερινό ωράριο λειτουργίας του μουσείου είναι: 09:00 - 12:00 & 15:00 - 17:00 και το αντίστοιχο θερινό: 09:00 - 12:00 & 17:00 - 20:00. Τηλέφωνο επικοινωνίας: 26540 22297. Η είσοδος είναι ελεύθερη.

(2) **Στρατιωτικό Μουσείο Πολέμου 1940 – 1941**

(α) Το Στρατιωτικό Μουσείο Πολέμου 1940 – 1941, βρίσκεται στο Καλπάκι Ιωαννίνων, στην περιοχή που διεξήχθησαν οι μάχες στην πρώτη φάση του ελληνοϊταλικού πολέμου του 1940 – 1941, κατά τις οποίες οι λιγοστές Ελληνικές Δυνάμεις πέτυχαν, με την ηρωική τους αντίσταση, να αποτρέψουν τη διείσδυση του εχθρού στο χώρο της Ηπείρου. Συγκεκριμένα, το μουσείο βρίσκεται 35 χλμ. περίπου ΒΔ των Ιωαννίνων, στα δυτικά του όρους Μιτσικέλι και σε υψόμετρο 430μ.

(β) Το Μουσείο καλύπτει την ομώνυμη χρονική περίοδο, με ιδιαίτερη μνεία στην Μάχη Ελαίας (Καλπακίου) – Καλαμά (02 Νοεμβρίου 1940). Στα εκθέματα του Μουσείου, περιλαμβάνονται το ιστορικό της μάχης, στολές, οπλισμός των αντίμαχόμενων.

(γ) Το χειμερινό ωράριο λειτουργίας του μουσείου είναι: 09:30-14:00 και το αντίστοιχο θερινό: 09:30-14:00 & 17:00-20:00. Στις Εθνικές Εορτές, το ωράριο είναι: 09:30-18:00.

2. Ενδεικτικές φωτογραφίες των Στρατιωτικών Μουσείων και των εκθεμάτων, έχουν όπως στο Παράρτημα «Α».

3. Παρακαλούμε για τις ενέργειές σας, προκειμένου να ενημερωθούν τα Σχολεία υπαγωγής σας, όσον αφορά στις δυνατότητες επίσκεψης στα προαναφερθέντα Στρατιωτικά Μουσεία.

4. Το ΓΕΣ και η 1^η ΣΤΡΑΤΙΑ/ΕΥ-ΟΗΩ στους οποίους κοινοποιείται το παρόν (υ.τ.α.), παρακαλούνται για την ενημέρωσή τους.

5. Χειριστής θέματος: Ανθλγός (ΠΖ) Κων/νος Αγγελίδης, Επιτελής ΔΠΣΣ/Τμχ ΤΣΜΚ, 2310 893356.

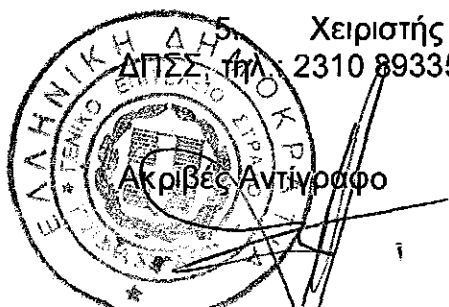

Ακριβές Αντίγραφο

Αντγος Αλκιβιάδης Στεφανής
Διοικητής

Ανθλγός (ΠΖ) Κων/νος Αγγελίδης
ΔΠΣΣ/Τμχης ΤΣΜΚ

ΠΑΡΑΡΤΗΜΑΤΑ

«Α» Ενδεικτικές Φωτογραφίες Στρατιωτικών Μουσείων και Εκθεμάτων

ΠΙΝΑΚΑΣ ΑΠΟΔΕΚΤΩΝ

Αποδέκτες για Ενέργεια

Περιφερειακή Δνση Α/θμιας & Β/Θμιας Εκπαίδευσης Κ. Μακεδονίας
Περιφερειακή Δνση Α/θμιας & Β/Θμιας Εκπαίδευσης Δ. Μακεδονίας
Περιφερειακή Δνση Α/θμιας & Β/Θμιας Εκπαίδευσης Α. Μακεδονίας – Θράκης
Περιφερειακή Δνση Δνση Α/θμιας & Β/Θμιας Εκπαίδευσης Ηπείρου

Περιφερειακή Δνση Α/θμιας & Β/θμιας Εκπαίδευσης Ιονίων Νήσων

Αποδέκτες για Πληροφορία

ΓΕΣ/ΕΓΑ/ΓΡ. ΤΥΠΟΥ

ΓΕΣ/ΔΕΝΔΗΣ

1^η ΣΤΡΑΤΙΑ/ΕΥ-ΟΗΘ/ΔΠΣΣ

II Μ/Κ ΜΠ/2^ο ΕΓ

ΜΕΡΥΠ/7^ο ΕΓ

8 Μ/Π ΤΑΞ/2^ο ΕΓ

9 Μ/Π ΤΑΞ/2^ο ΕΓ

10 ΣΠ/2^ο ΕΓ

Γ' ΣΩΜΑ ΣΤΡΑΤΟΥ
«ΜΕΓΑΣ ΑΛΕΞΑΝΔΡΟΣ»
Β' ΚΛΑΔΟΣ
ΔΝΣΗ ΠΟΛΙΤΙΚΟ-
ΣΤΡΑΤΙΩΤΙΚΗΣ ΣΥΝΕΡΓΑΣΙΑΣ
ΤΜΗΜΑ ΣΧΕΣΕΩΝ ΜΕ ΚΟΙΝΟ
10 Οκτ 16

ΠΑΡΑΡΤΗΜΑ «Α» ΣΤΗΝ ΕΝΗΜΕΡΩΣΗ
Φ.460/92/37188/Σ.5761

ΕΝΔΕΙΚΤΙΚΕΣ
ΦΩΤΟΓΡΑΦΙΕΣ ΣΤΡΑΤΙΩΤΙΚΩΝ ΜΟΥΣΕΙΩΝ
ΚΑΙ ΕΚΘΕΜΑΤΩΝ

ΜΟΥΣΕΙΟ ΠΟΛΕΜΟΥ 1912 – 1913 (ΧΑΝΙ ΕΜΙΝ ΑΓΑ)



Εξωτερική άποψη Στρατηγείου



Γενική άποψη αίθουσας
συσκέψεων

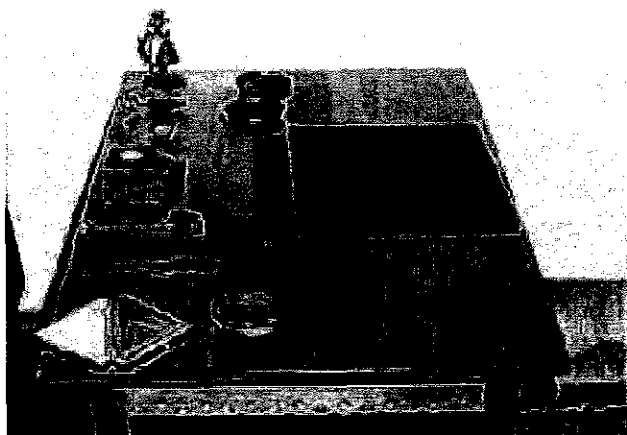

Γραφείο Αρχιστρατήγου Διαδόχου
Κωνσταντίνου και προσωπικά του είδη



Πίνακας εισόδου του Στρατηλάτη
Κωνσταντίνου στα Ιωάννινα

ΣΤΡΑΤΙΩΤΙΚΟ ΜΟΥΣΕΙΟ ΠΟΛΕΜΟΥ 1940 – 1941
(ΚΑΛΠΑΚΙ)



Εξωτερική άποψη Στρατιωτικού Μουσείου



Οπλισμός Ελληνικού Στρατού



Κυριευθέντας Ιταλικός Οπλισμός



Αφίσα εποχής

ΟΧΥΡΟ «ΡΟΥΠΕΛ»

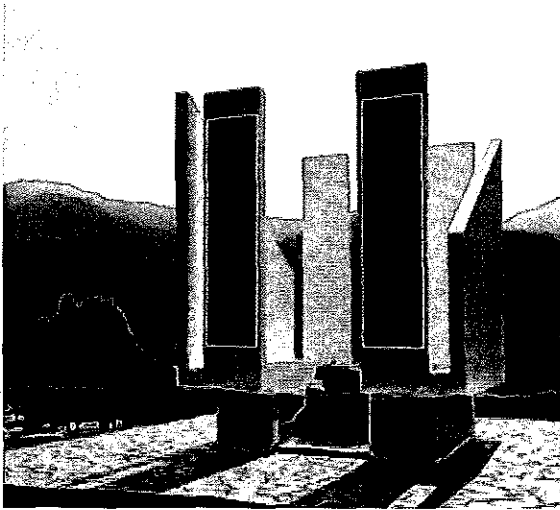

Τύμβος Πεσόντων

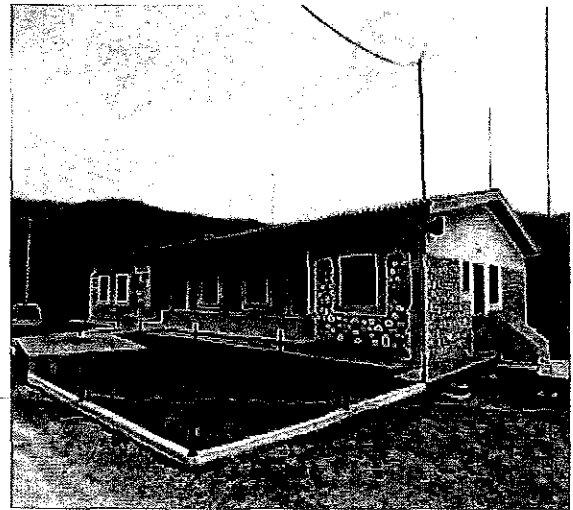

Εξωτερική άποψη μουσείου

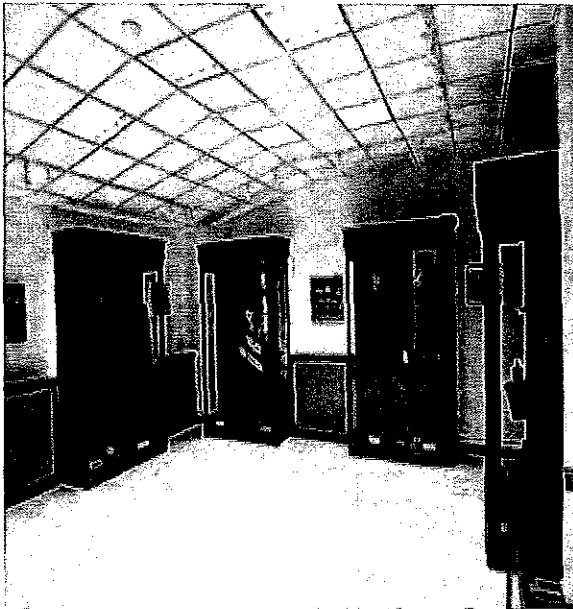

Μουσείο Οχυρών



Θάλαμος Οχυρών



Ιατρείο Οχυρών



Χειμερινό Παρατηρητήριο

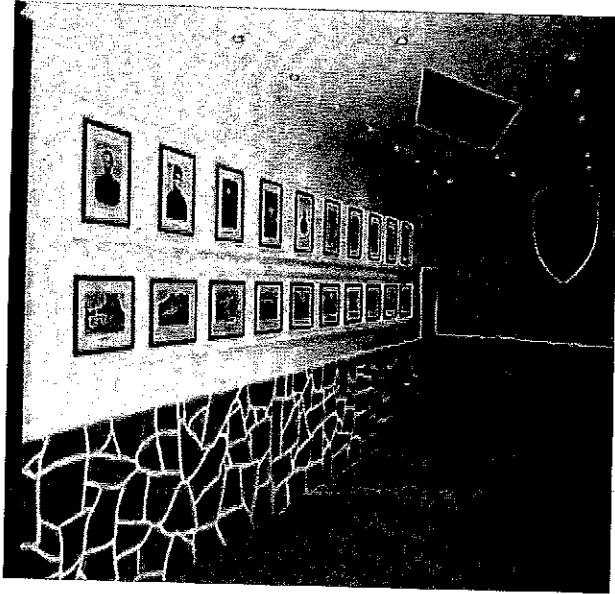

Είσοδος επισκέψιμης στοάς

ΟΧΥΡΟ «ΙΣΤΙΜΠΕΗ»



Μνημείο «ΙΣΤΙΜΠΕΗ»

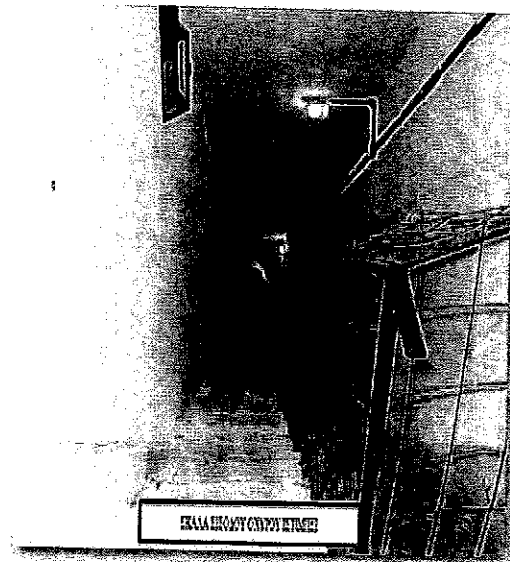

Σκάλα εισόδου Οχυρού

ΟΧΥΡΟ «ΛΙΣΣΕ»



Είσοδος Οχυρού



Είσοδος στοάς

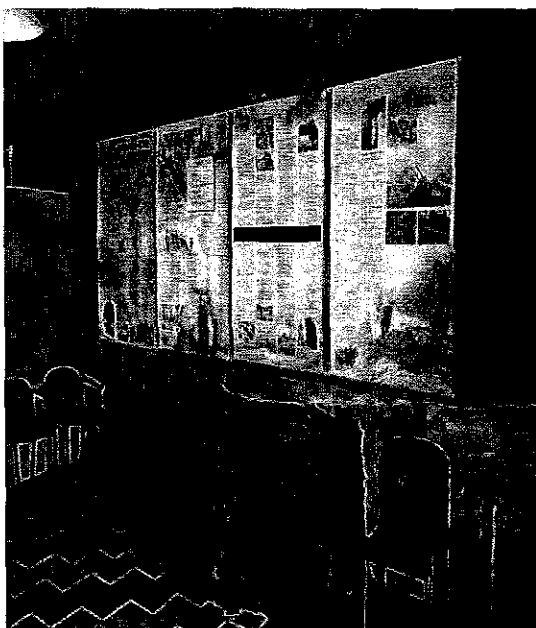

Εκθεσιακός χώρος



Εκθεσιακός χώρος

ΜΟΥΣΕΙΟ ΜΑΧΗΣ ΛΑΧΑΝΑ



ΕΙΣΟΔΟΣ
ΣΤΡΑΤΗΓΙΚΟΥ ΜΟΥΣΕΙΟΥ ΛΑΧΑΝΑ

Εξωτερική άποψη μουσείου

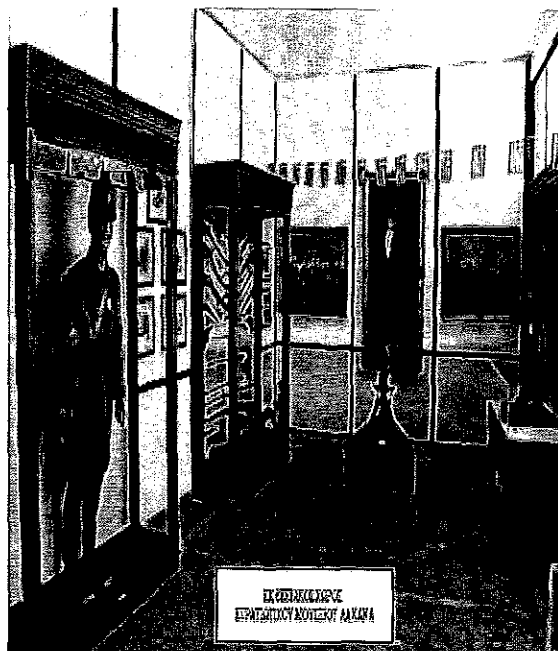

ΕΚΘΕΣΙΑΚΟ ΧΩΡΟΣ
ΣΤΡΑΤΗΓΙΚΟΥ ΜΟΥΣΕΙΟΥ ΛΑΧΑΝΑ

Εκθεσιακός χώρος

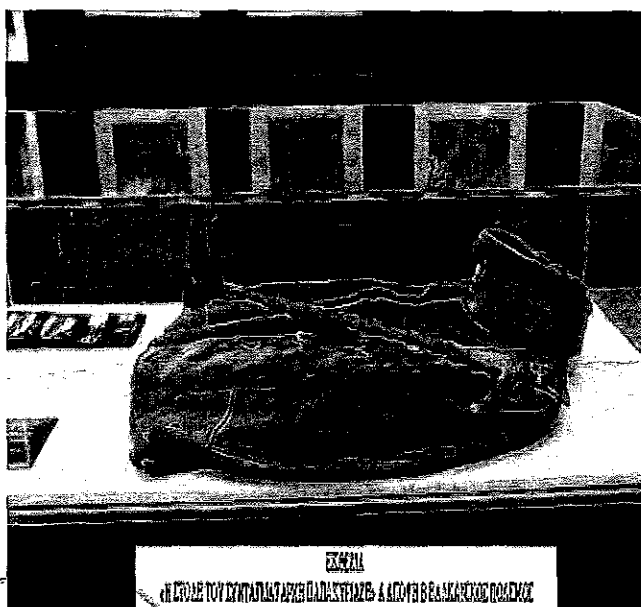

ΕΚΘΕΣΙΑ
Η ΣΤΟΛΗ ΤΟΥ ΣΥΝΤΑΓΜΑΤΟΣ ΑΡΧΗΣ ΠΑΛΑΙΣΤΕΡΙΑΣ & ΑΓΙΟΥ ΒΕΛΑΚΑΝΙΚΟΣ ΠΟΛΕΜΟΥΣ

Στολή Αξιωματικού Βαλκανικών Πολέμων

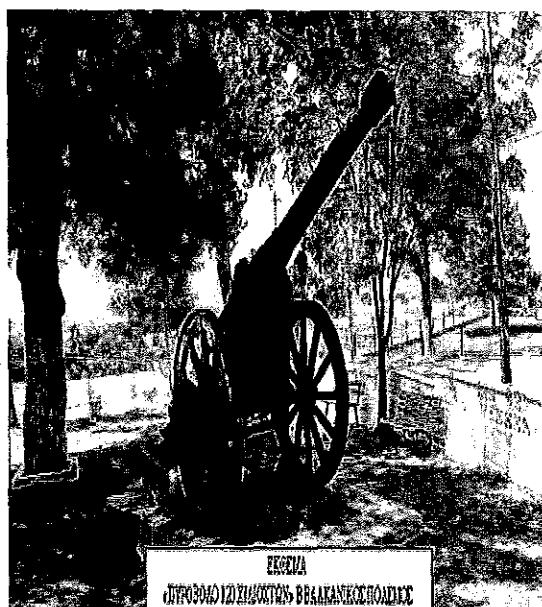

ΕΚΘΕΣΙΑ
ΟΠΛΟΣ ΤΟΥ ΣΥΝΤΑΓΜΑΤΟΣ ΒΕΛΑΚΑΝΙΚΟΣ ΠΟΛΕΜΟΥΣ

Έκθεμα πυροβόλου 120 χλστ.

ΕΛΛΗΝΙΚΗ ΔΗΜΟΚΡΑΤΙΑ
ΥΠΟΥΡΓΕΙΟ ΠΑΙΔΕΙΑΣ, ΕΡΕΥΝΑΣ ΚΑΙ ΘΡΗΣΚΕΥΜΑΤΩΝ
ΙΝΣΤΙΤΟΥΤΟ ΤΕΧΝΟΛΟΓΙΑΣ ΥΠΟΛΟΓΙΣΤΩΝ ΚΑΙ ΕΚΔΟΣΕΩΝ ΔΙΔΑΚΤΙΚΩΝ ΒΙΒΛΙΩΝ
ΕΠΙΧΕΙΡΗΣΙΑΚΟ ΠΡΟΓΡΑΜΜΑ
ΕΚΠΑΙΔΕΥΣΗ ΔΙΑΧΕΙΡΙΣΗΣ ΕΠΙΧΕΙΡΗΣΕΩΝ
ΜΕΤΑΠΡΟΓΡΑΜΜΑ ΕΠΙΧΕΙΡΗΣΙΑΚΗΣ ΔΙΑΧΕΙΡΙΣΗΣ
ΜΑΘΗΤΕΣ ΕΠΙΧΕΙΡΗΣΕΩΝ
ΕΠΙΧΕΙΡΗΣΙΑΚΗ ΔΙΑΧΕΙΡΙΣΗ
ΕΠΙΧΕΙΡΗΣΙΑΚΗ ΔΙΑΧΕΙΡΙΣΗ
ΕΠΙΧΕΙΡΗΣΙΑΚΗ ΔΙΑΧΕΙΡΙΣΗ

Ακριβές Αντίγραφο

Ανθλός (ΠΖ) Κων/νος Αγγελίδης
ΔΠΣΣ/Τμχης ΤΣΜΚ

Ταχχος Γρηγόριος Ρουμάνης
Επιτελάρχης